



医薬品リスク管理計画
(RMP)

レブラミド[®]・ポマリスト[®]を服用される

患者さんの ご家族の方へ

レブラミド[®]・ポマリスト[®]を服用される 患者さんのご家族の方へ

今回患者さんが飲まれるお薬は、動物実験で催奇形性さいきけいせい [お腹の赤ちゃん (胎児) に重大な障害を及ぼす作用] が報告され、ヒトに対しても同じ作用があらわれる可能性があります。そのため、このお薬は特別な管理が必要で、「レブメイト[®]」という管理手順に則り、厳重に管理することが定められています。

このお薬を服用される患者さん、ご家族の方、医師、薬剤師や看護師をはじめとする医療関係者や介護に携わる方々など治療に関わるすべての方に適正管理手順「レブメイト」を守っていただく必要があります。

なお、患者さんのみならずご家族の方も「薬剤管理者」として登録いただき、患者さんの代わりにお薬の管理を行っていただきます。

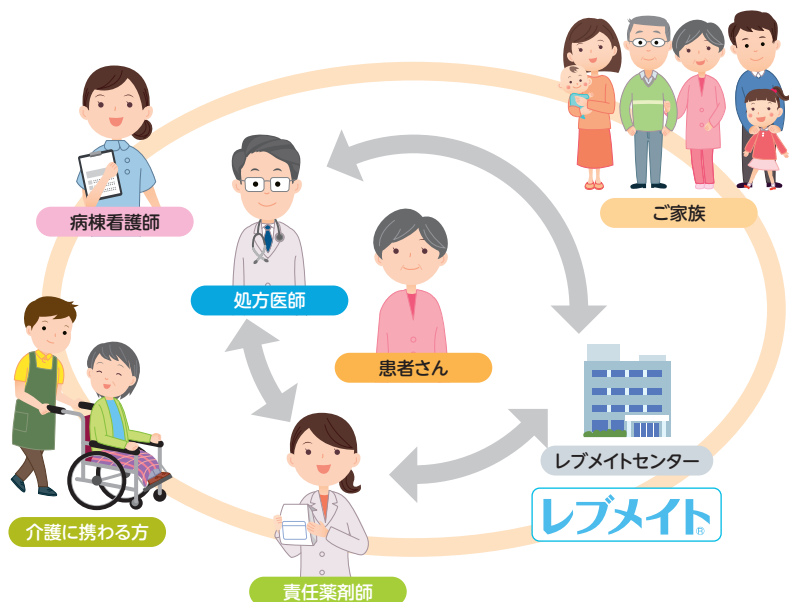

守っていただきたいこと

妊娠を避けるために

- 男性患者さんのパートナーの方は、治療開始から治療終了4週間後まで性交渉を控えるか、性交渉時には必ず避妊してください。また、パートナーの妊娠中は性交渉を完全に控えてください。
- 女性患者さんのパートナーの方は、治療開始4週間前から治療終了4週間後まで性交渉を控えるか、性交渉時には必ずコンドームを着用してください。

患者さん以外の方が服用しないために

- 患者さん以外の方は、決してお薬を飲まないでください。
- お薬は子供の手の届かない場所に保管してください。
- 紛失しないようご注意ください。万が一、お薬を紛失した場合は、ただちに薬剤部(院内薬局)に報告してください。



服用期間中には

- カプセルを開けずにそのまま飲んでください。
- 治療中ならびに治療終了4週間後までは献血をしないでください。



受診時には

- レブメイトカードは、受診時に必ずご持参ください。
- 患者さんが、入院や転院、老人福祉施設などに入所するときは、患者さんが特別な管理が必要なお薬を服用していることを伝え、レブメイトカードを提示してください。
- 患者さんが飲み残したお薬の種類や数を主治医に報告してください。治療終了時に飲み残したカプセルがある場合は、薬剤部(院内薬局)に返却してください。その際、返金はありません。

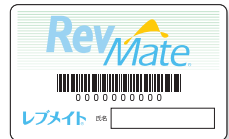

その他

- 処方されたお薬はレブメイトキットに入れて保管することができます。
- 詳細については、患者さんにお渡しした小冊子をご参照ください。
- わからないことがあれば、主治医・薬剤師・看護師に相談してください。

ホームページのご案内

- レブメイトホームページ



<https://www.revmate-japan.jp/>



ブリistol・マイヤーズ スクイブ 株式会社